

Exposição

# AU MiGUiNHOS

UMA EXPOSIÇÃO  
QUE VAI SURPREENDER  
ATÉ SEU PET!

UAUAU!!!

Até 18.08

MiUAU!!!

Praça de Eventos A

EXPOSIÇÃO GRATUITA



## RAÇA DE ORIGEM INGLESA BEAGLE

- Excelente olfato, função militar, farejadores, Cães de Caça.
- **Personalidade:** Alegre, amigáveis e super adaptáveis, gostam de atividades
- **Uma característica única:** "Double coat"  
Pelagem dupla.
- Pelo curto e denso e pelo longo e áspero permitindo o isolamento térmico e adaptação a clima diferentes.
- **Porte:** Pequeno
- **Altura**  
Machos: 36 e 41 cm / Fêmea: 33 a 38 cm
- **Peso**  
Macho: 1 a 15 kg / Fêmea: 8 a 13 kg



## RAÇA DE ORIGEM: DA FRONTEIRA ENTRE INGLATERRA E ESCOCIA BORDER COLLIE

- Raça de Cão Pastor
- **Características:** pelagem longa e macia. Cores bem variados, podendo encontrar tons de preto, branco, marrom, cinza e castanho.
- **Comportamento:** o Border Collie é conhecido por ser simplesmente o cão mais inteligente do mundo! Além de sua inteligência, eles também são muito enérgicos, Ao mesmo tempo, sua origem no pastoreio pode o levar a correr atrás de qualquer coisa.
- Reconhecida pela sua Inteligência e habilidades de trabalho e muita energia com agilidade e eficiência.
- **Porte:** Médio
- **Altura**  
Machos: 38 a 45 cm / Fêmeas: 35 a 41 cm
- **Peso**  
Machos: 12 a 20 kg / Fêmeas: 12 a 16 kg





## RAÇA DE ORIGEM CANADENSE LABRADOR

O labrador é uma das raças mais populares e queridas! Eles tem a característica de serem companheiros leais ,inteligentes e versáteis.

- Muito dóceis ,pacientes e amorosos.
- Porte médio a grande , com corpo musculoso e proporcional
- Cores : Preta , Amarela ou Chocolate
- Porte: médio / grande
- Altura  
Macho: 55a 61 cm / Fêmea: 53 a 58cm
- Peso  
Macho 29 a 36 kg / Fêmea :25 a 32kg



## RAÇA DE ORIGEM BRASILEIRA FILA BRASILEIRO

- **Características:** porte grande, com pelagem bem curta e padrões de coloração bege e amarelado, que podem ser tigrados ou rajados. Cabeça ampla com focinho alto, e orelhas caídas.
- **Comportamento:** é um cachorro muito brincalhão e de personalidade marcante, mas pode ser teimoso e gosta de contrariar seus donos “só pela zoeira”. São cães muito inteligentes, que formam vínculos com todos da família. Entretanto, por serem muito protetores, podem acabar atacando outros animais, tudo para proteger sua família.
- **Porte:** Grande
- **Altura**  
Machos: 60 a 70 cm / Fêmeas: 55 a 65cm
- **Peso**  
Machos : 40 a 55kg / Fêmeas: 35 a 45kg

## RAÇA DE ORIGEM ALEMÃ PASTOR ALEMÃO

O pastor alemão também foi derivado de raças de cães de pastoreio, mas é mais recente, como um cão para controlar e guiar o gado.

- **Porte e características:** porte grande, com pelagem média. Corpo forte, com patas robustas e quadris rebaixados. Cauda longa e caída, e orelhas longas e atentas. Cores costumam variar entre preto e marrom, sempre com tons muito vívidos.

- **Porte:** Grande

- **Altura**

Machos: 60 a 65 cm / Fêmeas: 55 a 60 cm

- **Peso**

Machos: 30 a 40 kg / Fêmeas: 22 a 32 kg



## RAÇA DE ORIGEM : RUSSA REGIÃO DA SIBÉRIA HUSKY SIBERIANO

- **Origem:** da Rússia, na região da Sibéria, acredita-se que foi desenvolvido para ajudar na caça e no transporte com trenós.

- **Característica:** com pelagem média no corpo e comprida na cauda. Sua coloração varia entre tons de branco, preto, cinza e marrom.

- **Comportamento:** por atuar em equipe, o husky costuma conviver bem com a família e com outros animais, apesar de sua “cara de lobo” ser assustadora para algumas pessoas. São cheios de energia, e muito hábeis em fugir, e requer atenção.

- **Porte:** Médio

- **Altura**

Machos: 53 a 61cm / Fêmeas: 51 a 56 cm

- **Peso**

Machos: 20 a 27 kg / Fêmeas: 16 a 23 kg





## RAÇA DE ORIGEM: MASTIFFS DA ÁSIA ENGLISH BULLDOG

- **Características:** pequeno e médio porte, com pelagem curta, macia e brilhante. Corpo muito atarracado e musculoso, com focinho reduzido e dobras de pele no rosto. Cabeça quadrada e grande, e cauda curta rente ao corpo.
- **Comportamento:** hoje em dia os buldogues não carregam mais o comportamento agressivo de quando eram usados em lutas contra os touros. Eles são cães bastante tranquilos e companheiros, que se dão muito bem no ciclo familiar. Eles não costumam ter muita energia para brincar o dia todo.
- **Porte:** Pequeno/Médio
- **Altura - Machos:** 31 a 38cm / **Fêmeas:** 28 a 35 cm
- **Peso - Machos:** 23 a 25 kg / **Fêmeas:** 18 a 23 kg



## RAÇA DE ORIGEM: SUIÇA SÃO BERNARDO

- **Características:** com pelagem média e orelhas grandes. Possuem o branco como cor principal, mas também apresentam manchas castanhas pelo corpo.
- **Comportamento:** o São Bernardo é praticamente um urso de pelúcia vivo! Eles são grandes, calmos, pacientes e bondosos, mas podem perder a noção de seu tamanho, querendo pular em seus donos mesmo depois de adultos! Por isso, podem ser adestrados para evitar esse comportamento desde filhotes.

A raça São Bernardo tem a fama de cão Salvador, por salvar pessoas e ajudar no cotidiano dos Monges.

- **Porte:** Grande
- **Altura - Machos:** 70 a 90 cm / **Fêmeas:** 65 a 80cm
- **Peso - Machos:** 65 a 120 kg / **Fêmeas:** 55 a 100 kg



## RAÇA DE ORIGEM: ESCOCESA GOLDEN RETRIEVER

- **Origem:** Surgiu durante a Era Vitoriana na Escócia, possivelmente pelo desejo de um cachorro de porte médio que conseguisse mergulhar em águas geladas para pegar animais como peixes e aves. Por isso esses animais adoram Pegar brinquedinhos (e outros objetos de casa...) para brincar com seus donos.
- **Características:** com pernas curtas e pelagem longa. Coloração varia em tons de dourado, por isso o nome “golden” (dourado, em inglês).
- **Porte:** Grande
- **Altura - Machos:** 56 a 61 cm / **Fêmeas:** 51 a 56 cm
- **Peso - Machos:** 29 a 34 kg / **Fêmeas:** 25 a 32 kg



## RAÇA DE ORIGEM: CHINESA CHOW CHOW

- **Origem:** Especula-se que a raça possa ter se originado através do cruzamento de mastins e Spitz.
- **Características:** porte médio, com pelagem média no corpo (mas longa na cauda). Cauda recurvada e dobrada para cima no dorso do animal. Cabeça grande, com olhos pequenos e dobras de pele. Uma de suas características mais marcantes é a sua língua azulada.
- **Comportamento:** independente “com espírito de gato”. São muito inteligentes.
- **Porte:** Médio
- **Altura - Machos:** 38 a 45 cm / **Fêmeas:** 35 a 41 cm
- **Peso - Machos:** 12 a 20 kg / **Fêmeas:** 12 a 16 kg



## RAÇA DE ORIGEM: BERNA, SUIÇA BERNES BOIADEIRO

- **Origem:** Bernes Boiadeiro é originária da região de Berna, na Suíça. Acredita-se que a raça se desenvolveu a partir de cruzamentos entre cães de montanha da região e outras raças trazidas por Romanos.
- **Características:** Têm uma estrutura corporal forte e musculosa, típica de cães de montanha e trabalho. Possuem uma cabeça relativamente larga, com focinho curto e arredondado. Sua pelagem tripla lhes confere uma aparência majestosa e imponente.
- **Comportamento:** São excelentes cães de guarda, resgate e tração devido a seu porte e musculatura.
- **Porte:** Grande
- **Altura - Machos:** 64 a 70 cm / **Fêmea:** 58 a 66 cm
- **Peso - Machos:** 36 a 54 kg / **Fêmeas:** 32 a 48 kg

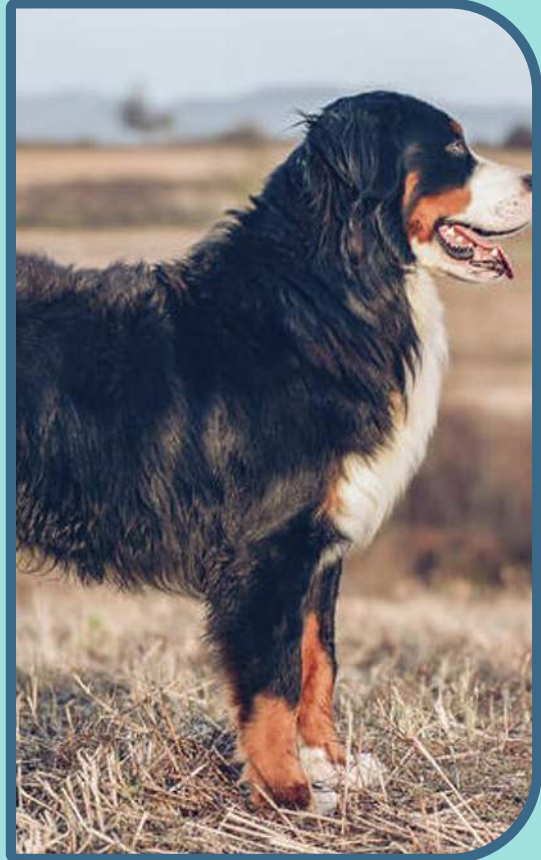

## VIRA -LATA CAMELO

- **Origem:** os cães vira-lata são cães sem raça definida, pois resultam da mistura de várias raças. Porém, sua origem exata é um mistério,
- **Características:** geralmente, os cães sem raça definida possuem porte médio, e as cores, além do tradicional caramelo, Por serem uma mistura de várias raças. e justamente por isso, eles não mais resistentes.
- **Comportamento:** varia bastante, pois sofre influência das raças utilizadas no cruzamento. Geralmente são dóceis e companheiros, mas alguns podem desenvolver comportamentos agressivos ou ariscos., especialmente aqueles que infelizmente são abandonados e sofrem traumas ou maus-tratos.
- **Porte:** Médio
- **Altura - Machos:** 40 a 50 cm / **Fêmeas:** 35 a 45 cm
- **Peso - Machos:** 15 a 25 kg / **Fêmeas:** 12 a 20 kg



## RAÇA DE ORIGEM: TIBETI, CHINA SHIH TZU

- **Origem:** partir do cruzamento de outras raças de cães de porte pequeno, como o Lhasa Apso. Esses cães eram considerados animais sagrados e de estimação exclusivo da realeza chinesa, sendo mantidos em sigilo dentro do palácio imperial.
- **Característica:** Pelagem longa, sedosa e abundante, que requer cuidados de escovação. Focinho pequeno e achatado, com olhos grandes e expressivos. Orelhas pendentes e cauda enrolada sobre as costas. São uma raça braquicefálica, ou seja, com crânio e face curtos
- **Comportamento:** muito afetos e apegados aos seus donos. Adoram receber atenção e carinho. Temperamento dócil, leal e amigável. São cães relativamente ativos, que gostam de brincar e de crianças.
- **Porte:** Pequeno
- **Altura - Machos:** 27 a 29 cm / **Fêmeas:** 25 a 27 cm
- **Peso - Machos:** 4,5 a 7,5 kg / **Fêmeas:** 4 a 7 kg



## RAÇA DE ORIGEM: INGLESA CAVALIER KING

- **Origem:** é da realeza. Eles são conhecidos por serem cães afetuosos, carinhosos e ótimos companheiros.
- **Característica:** sua Pelagem é suave e sedosa, podendo apresentar cores como tricolor (branco, castanho e preto), branco e castanho, branco e vermelho, ou só vermelho.
- **Comportamento:** dócil e são muito afetuosos. Normalmente se dão bem com outras pessoas e outros animais de estimação, incluindo crianças. Precisam de atenção e interação constante.
- **Porte:** Pequeno a Médio.
- **Altura**  
Machos: 30 a 33 cm / Fêmeas: 28 a 31 cm
- **Peso**  
Machos: 6 a 8 kg / Fêmeas: 5,5 a 7,5 kg



## RAÇA DE ORIGEM: LUGOSLÁVIA DALMATA

- **Origem:** Acredita-se que ele pode ter sido uma mistura entre dogues alemães e pointers. Ele ganhou muita popularidade recentemente, depois de aparecer em filmes e desenhos.
- **Características:** com pelagem curta, cauda fina e comprida e orelhas longas. Curiosamente, dálmatas costumam nascer todos brancos, e suas manchinhas, pretas ou marrons, aparecem conforme o animal vai envelhecendo.
- **Comportamento:** os dálmatas são cachorros muito inteligentes, porém com personalidade marcante. Eles são cheios de energia, e é importante brincar muito com eles, para evitar que fiquem entediados.
- **Porte:** Médio /Grande
- **Altura - Machos:** 58 a 61 cm / **Fêmeas:** 54 a 59 cm
- **Peso - Machos:** 25 a 32 kg / **Fêmeas:** 23 a 29 kg



## RAÇA DE ORIGEM: HÚNGARO KOMODOR

- **Origem:** Sua pelagem branca deve ter ajudado o animal a se camuflar no meio de um rebanho de ovelhas, confundindo ursos e lobos.
- **Características:** porte grande, com pelagem longa e enrolada. Seu visual é tido com o mais exótico do mundo canino, especialmente por conta de sua pelagem típica, que é macia e forma longos fios emaranhados.
- **Comportamento:** é tido como independente, inteligente e protetor. É um animal de grande personalidade. É um animal que requer o dono por perto, devido seu porte, É um cão cheio de energia, muito vigoroso e bastante ativo. É extremamente leal aos seus donos.
- **Porte:** Grande
- **Altura - Machos:** 70 a 80 cm / **Fêmeas:** 65 a 75cm
- **Peso - Machos:** 40 a 66 kg / **Fêmeas:** 35 a 50 kg



## RAÇA DE ORIGEM: INGLATERRA YORKSHIRE

- **Origem:** o Yorkshire moderno é o resultado do cruzamento de outras raças terrier.
- **Características:** com pelagem longa, sedosa e repartida. Cores variando em tons de cinza, marrom e caramelo. Olhos grandes e escuros.
- **Comportamento:** assim como outros cães terrier, o Yorkshire é uma raça extremamente energética. São cães corajosos e investigativos, além de muito inteligentes, o que facilita seu adestramento. Adoram crianças
- **Porte:** Pequeno
- **Altura - Machos:** 20 a 23 cm / **Fêmeas:** 18 a 20 cm
- **Peso - Machos:** 2,5 a 3,2 kg / **Fêmeas:** 2 a 2,8 kg

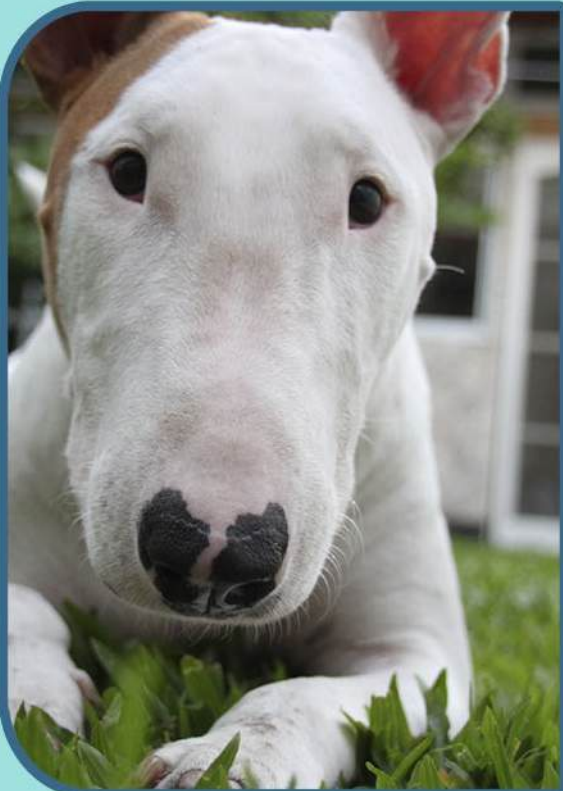

## RAÇA DE ORIGEM: ENTRE INGLATERRA E IRLANDA BULL TERRIER

- **Origem:** Criadores notaram cães com cabeça ovalada e decidiram criar uma raça a partir desses cães.
- **Características:** porte médio, com pelagem brilhante, curta e assentada ao corpo. Geralmente são brancos, ou brancos com manchas, mas podem existir variações em tons de castanho também. Corpo curto e forte, cabeça alongada e convexa na altura dos olhos.
- **Comportamento:** é um cão cheio de energia, muito vigoroso e bastante ativo. É extremamente leal aos seus donos.
- **Porte:** Médio
- **Altura - Machos:** 53 a 56 cm / **Fêmeas:** 51 a 53 cm
- **Peso - Machos:** 25 a 35 kg / **Fêmeas:** 22 a 30 kg



## RAÇA DE ORIGEM: IMPÉRIO ROMANO/ATUAL ALEMNHA ROTTWEILER

- **Origem:** O exército romano, na busca de cães fortes, para controlar grandes rebanhos, cruzaram cães pastores e mastiffs, criando o Rottweiler.
- **Características:** com pelagem curta e brilhante. Corpo musculoso, com cabeça quadrada, olhos pequenos e orelhas grandes. Coloração principal preta, com manchas castanhas e avermelhadas.
- **Comportamento:** por conta de sua inteligência e atenção, essa raça forma excelentes cães de guarda. Sua aparência é robusta e intimidadora, mas na realidade os Rottweiler tendem a ser bastante carinhosos e brincalhões.
- **Porte:** Grande
- **Altura - Machos:** 61 a 69 cm / **Fêmeas:** 56 a 63 cm
- **Peso - Machos:** 50 a 60 kg / **Fêmeas:** 35 a 48 kg



## RAÇA DE ORIGEM: ESCOCESA COLLIE

- **Origem:** A raça Collie é originária da Escócia, onde era utilizada como cão pastor para o manejo de ovelhas.
- **Características:** Pelagem longa e densa, que pode ser lisa ou ondulada, em cores como tricolor (preto, branco e marrom), azul-merle ou sable (marrom claro a escuro). Cabeça triangular, orelhas pequenas e eretas, focinho afilado e cauda frondosa.
- **Comportamento:** São cães inteligentes, obedientes e muito leais à família. Possuem um forte instinto de pastoreio e proteção, sendo excelentes cães de guarda e companhia. São conhecidos por seu temperamento amigável e afetuoso, especialmente com crianças.
- **Porte:** Médio
- **Altura - Machos:** 56 a 61 cm / **Fêmeas:** 51 a 56 cm
- **Peso - Machos:** 27 a 34 kg / **Fêmeas:** 20 a 27 kg



## RAÇA DE ORIGEM: JAPONESA AKITA INU

- **Origem:** originalmente criados como cães de caça, guarda e companhia pela nobreza japonesa. A raça é considerada uma das mais antigas do Japão, com registros datando do século VIII.
- **Características:** Pelagem densa e espessa, que pode variar de cor entre branco, castanho, vermelho, preto e cinza. Cabeça grande, focinho curto e orelhas pequenas e eretas. Corpo musculoso e compacto, com patas fortes e cauda enrolada.
- **Comportamento:** cães leais, corajosos e fiéis a seus tutores. Eles tendem a ser reservados e desconfiados com estranhos, mas muito amorosos e protetores com a família. São cães inteligentes e treináveis.
- **Porte:** Médio a grande
- **Altura - Machos:** 66 a 71 cm / **Fêmeas:** 61 a 66 cm
- **Peso - Machos:** 50 a 65 kg / **Fêmeas:** 40 a 50 kg



## RAÇA DE ORIGEM: CHINESA SHAR-PEI

- **Origem:** o Shar-Pei é uma raça ancestral, com origens milenares na China, que quase chegou à extinção, mas felizmente foi resgatada e preservada em outras partes do mundo. Seu nome vem do chinês "shar" que significa "arrepido" e "pei" que significa "pele", devido à sua característica pele enrugada.
- **Características:** compacto e musculoso. Ele tem uma estrutura robusta e quadrada, com uma cabeça grande e corpo curto e largo. Suas pernas são relativamente curtas para o tamanho do corpo. E pele enrugada.
- **Comportamento:** Shar-Peis são geralmente vistos como cães calmos, tranquilos e reservados. São cães leais e devotados à sua família, tornando-se companheiros muito afetuosos.
- **Porte:** Médio
- **Altura - Machos:** 45 a 50 cm / **Fêmeas:** 40 a 45cm
- **Peso - Machos:** 20 a 27 kg / **Fêmeas:** 16 a 23 kg



## RAÇA DE ORIGEM: ALEMÃ POODLE

- **Origem:** O nome "Poodle" vem da palavra alemã "Pudel", que significa "cão de água". Os ancestrais dos Poodles eram cães de caça e resgate aquáticos, utilizados para buscar aves aquáticas abatidas durante a caça.
- **Características:** pequeno e médio porte, com dois tipos de pelagem: 1) cacheada (fina, densa e elástica) e 2) encordoada (densa e lanosa). Com grande variação de cores, os poodles mantêm uma estrutura elegante muito admirada.
- **Comportamento:** Inteligente e leal, o poodle é muito brincalhão e costuma se dar bem com outros animais e com crianças.
- **Porte:** Pequeno a médio
- **Altura - Machos:** 25 a 38 cm / **Fêmeas:** 24 a 33 cm
- **Peso - Machos:** 3 a 8 kg / **Fêmeas:** 2,5 a 7 kg



## RAÇA DE ORIGEM: INGLATERRA ANGORÁ

- **Origem:** o Angorá é provavelmente uma das raças de gato mais antigas, tendo sido desenvolvida na Turquia, na região de Ancara. Essa a raça é conhecida na Europa desde o início do século XVII.
- **Característica:** porte médio e pelagem longa e branca.
- **Comportamento:** uma das raças de gatos mais inteligentes entre todas! Também é alegre e brincalhão.
- **Porte:** Médio
- **Altura - Machos:** 30 a 46 cm / **Fêmeas:** 25 a 41cm
- **Peso - Machos:** 4,5 a 8,2 kg / **Fêmeas:** 3,2 a 5,4 kg



## RAÇA DE ORIGEM: REINO UNIDO SCOTTISH FOLD

- **Origem:** raça desenvolvida no Reino Unido, a partir do cruzamento entre as raças American Shorthair e British Shorthair.
- **Características:** porte médio, conhecido por suas orelhas dobradas para frente e por ter o hábito de dormir de barriga para cima.
- **Comportamento:** é um gato brincalhão, porém mia pouco e não é excessivamente agitado. Os adultos que apresentam a dobra na orelha não podem acasalar entre si.
- **Porte:** Médio
- **Altura - Machos:** 25 a 33cm / **Fêmeas:** 23 a 30 cm
- **Peso - Machos:** 3,6 a 6 kg / **Fêmeas:** 2,7 a 4,5 kg



## RAÇA DE ORIGEM: IRÃ (ANTIGA PÉRSIA) PERSA

- **Origem:** Iran (antiga Pérsia)
- **Características:** porte médio, com pelo muito cheio, denso e longo, o que acentua a sua aparência arredondada. A pelagem também tem textura fina, lisa e cheia de vida.
- **Comportamento:** o gato Persa é elegante, compacto, forte, e prefere estar no chão. Não é veloz e nem ágil.
- **Porte:** Médio a grande
- **Altura - Machos:** 30 a 41 cm / **Fêmeas:** 25 a 36 cm
- **Peso - Machos:** 3,6 a 8,2 kg / **Fêmeas:** 2,3 a 5,4K kg



## RAÇA DE ORIGEM: BRAZILIAN SHORTHAIR

- **Origem:** também conhecida como Brasileiro real, é a primeira raça de gato brasileira a ser reconhecida pela WCF (World Cat Federation). Foi criada no Brasil através do cruzamento entre as raças de pêlo curto trazidas por imigrantes europeus, desenvolvendo suas próprias características.
- **Características:** corpo é de tamanho médio a grande, bem proporcionado, musculoso e elegante. O pelo da raça é curto, brilhante e com grande variação de cor. Possui cauda longa.
- **Comportamento:** raça amorosa, ágil, curiosa e inteligente. Pode ser muito apegado aos tutores.
- **Porte:** Médio a grande
- **Altura - Machos:** 30 a 41 cm / **Fêmeas:** 25 a 36 cm
- **Peso - Machos:** 3,6 a 6,8 kg / **Fêmeas:** 2,7 a 5,4 kg

## RAÇA DE ORIGEM: PÉRSIA BENGAL

- **Origem:** raça relativamente recente, descendente direto do leopardo asiático, ou gato-leopardo. O leopardo asiático é um gato selvagem encontrado principalmente no sudeste da Ásia. O nome da raça remete ao nome científico usado para classificar este gato selvagem, *Prionailurus bengalensis*;
- **Características:** gato de tamanho médio a grande, musculoso, robusto, apresentando formato de corpo alongado.
- **Comportamento:** gato de tamanho médio a grande, musculoso, robusto, apresentando formato de corpo alongado
- **Porte:** Médio a grande
- **Altura - Machos:** 33 a 41 cm / **Fêmeas:** 28 a 36 cm
- **Peso - Machos:** 5,4 a 8,2 kg / **Fêmeas:** 3,6 a 6,8 kg



## RAÇA DE ORIGEM: SPHYNX

- **Origem:** conhecida também como Pelado Canadense, a raça Sphynx é reconhecida internacionalmente desde 1998.
- **Características:** porte médio, olhos e orelhas grandes. Sua principal característica é a ausência de pelos, e pele enrugada.
- **Comportamento:** se destaca por ser muito afetuoso, gostar de ser mimado e por preferir permanecer sempre na presença do dono.
- **Porte:** Médio
- **Altura**  
Machos: 20 a 30cm / Fêmeas: 15 a 25 cm
- **Peso**  
Machos: 3,6 a 6,4 kg/ Fêmeas: 2,7 a 5,4 kg



## RAÇA DE ORIGEM: HÍBRIDA (AMÉRICA E AFRICANA ) SAVANNAH

- **Origem:** A raça híbrida, é fruto do cruzamento entre o gato doméstico e o Serval, um felino selvagem de origem africana. A raça foi reconhecida internacionalmente somente a partir do ano de 2001.
- **Características:** porte grande, corpo magro e longo, com pernas compridas e cabeça pequena em relação ao corpo, características típicas de seu ancestral africano.
- **Comportamento:** é atlético, rápido e muito ágil, um saltador nato (pode saltar até 2,5 metros de altura). Inteligente, pode aprender a abrir portas e armários, gosta de brincar com água e é dócil.
- **Porte:** Grande
- **Altura - Machos:** 35 a 43 cm / **Fêmeas:** 30 a 38 cm
- **Peso - Machos:** 8,2 a 13,6 kg / **Fêmeas:** 6 a 12 kg



## RAÇA DE ORIGEM: TAILÂNDESA SIAMÊS

- **Origem:** uma das mais antigas raças de gatos, desenvolvida na Tailândia.
- **Características:** o siamês tem tamanho médio, é esbelto, refinado, elegante, magro, mas musculoso. É resistente, com excelente condição física. Os olhos são amendoados, de tamanho médio. A pelagem é curta e sedosa, muito macia e predominantemente branca.
- **Comportamento:** é muito inteligente, curioso e amável.
- **Porte:** Médio
- **Altura - Machos:** 25 a 36 cm / **Fêmeas:** 23 a 33 cm
- **Peso - Machos:** 3,6 a 6,8 kg / **Fêmeas:** 2,3 a 5 kg

## RAÇA DE ORIGEM: RUSSA AZUL RUSSO

- **Origem:** Raça de gato que foi desenvolvida principalmente na Rússia e na Escandinávia. É considerado uma raça de gato nobre e elegante.
- **Características:** porte médio e pelagem dupla, curta, macia e de cor azul-acidentada, com subpêlo macio e suave. A pelagem é grossa, similar à da raça Chartreux.
- **Comportamento:** é amoroso, sensível, companheiro e tranquilo, podendo também ser tímido. Ele se adapta bem a diferentes estilos de vida e ambientes domésticos.
- **Porte:** médio
- **Altura - Machos:** 30 a 35 cm / **Fêmeas:** 28 a 33 cm
- **Peso - Machos:** 4 a 6 kg / **Fêmeas:** 3 a 5 kg

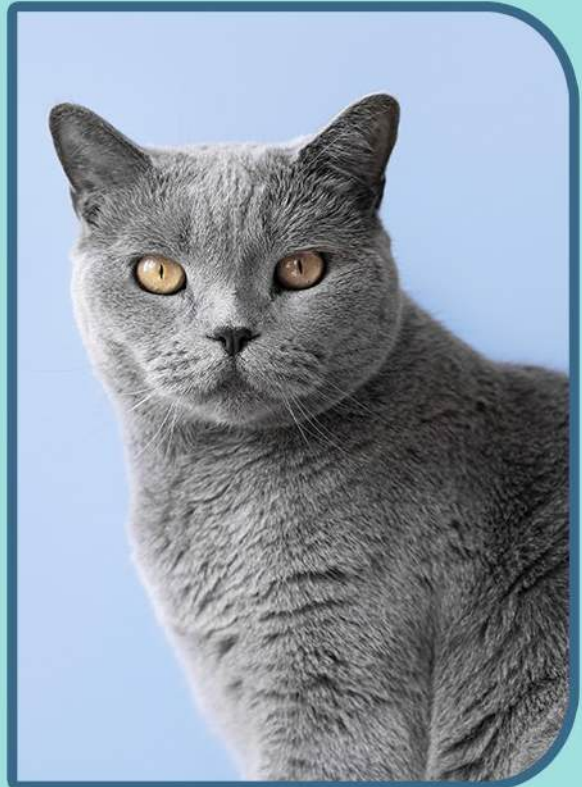

## RAÇA DE ORIGEM: EUROPÉIA AMERICAN SHORTHAIR

- **Origem:** Gato Europeu, raça somente reconhecida na década de 1980.
- **Características:** o corpo mais comprido do que alto; olhos grandes e amendoados, brilhantes e com expressão alerta. As cores mais comuns dos olhos são o ouro, azul ou verde. Cauda de tamanho mediano, pelagem curta e de textura dura, bastante espessa.
- **Comportamento:** gato ativo, gosta de espaço para correr, brincar e saltar, adora a vida ao ar livre, mas adapta-se a uma casa ou a ambiente menores, tornando-se um membro da família bastante amoroso e educado.
- **Porte:** Médio a grande.
- **Altura - Machos:** 35,5 a 46 cm / **Fêmeas:** 30 a 40,5 cm
- **Peso - Machos:** 5,4 a 8,2 kg / **Fêmeas:** 3,6 a 5,4 kg



## GINGER TOBBY CAT : É UMA ESPECIFICAÇÃO DE PELAGEM DE DIVERSAS RAÇAS.

- **Origem:** o Ginger Tabby não é uma raça, mas sim um padrão de pelagem que pode surgir em diferentes raças de gatos. Suas características físicas e de comportamento vão depender da raça de origem do animal em particular
- **Características:** O gato Ginger Tabby possui um padrão de listras laranja/creme em todo o corpo. O tom de laranja pode variar de intenso a mais claro/creme. Geralmente possuem olhos verdes ou âmbar. O porte e tamanho podem variar conforme a raça, não havendo uma padronização específica. Listras LARANJA
- **Porte:** Variado
- **Altura - Machos:** 25 a 33 cm / **Fêmeas:** 23 a 30cm
- **Peso - Machos:** 3,6 a 5,9 kg / **Fêmeas:** 2,7 a 4,5 kg



Exposição  
**AUMiGUINHOS**

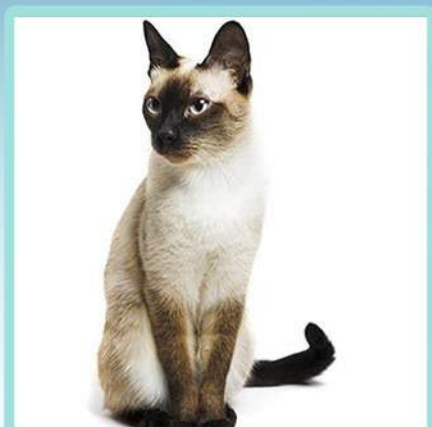
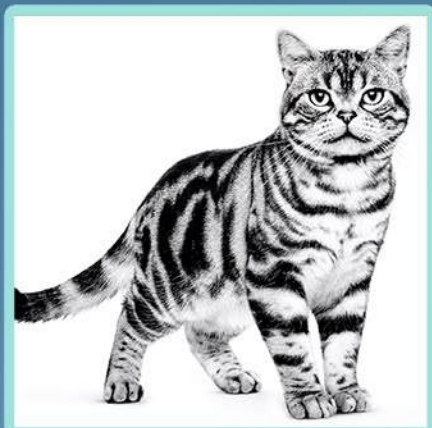



 **RibeirãoShopping** <sup>4</sup> <sub>3</sub> anos  
Multiplan

SEMPRE MUITO MAIS.